

1:50

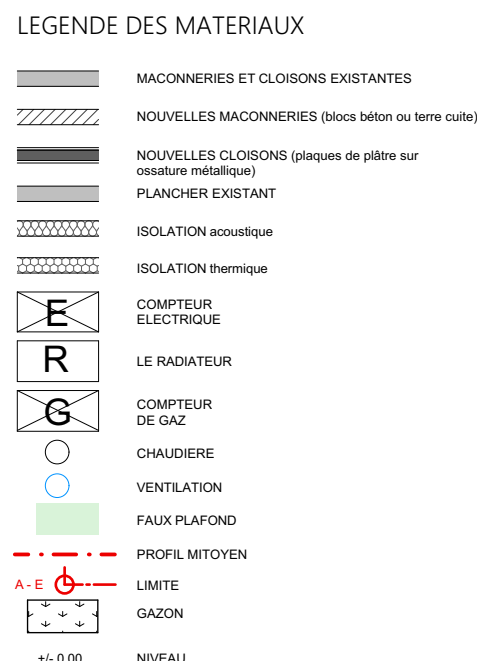

1:50

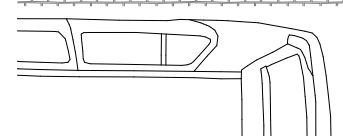

1:50

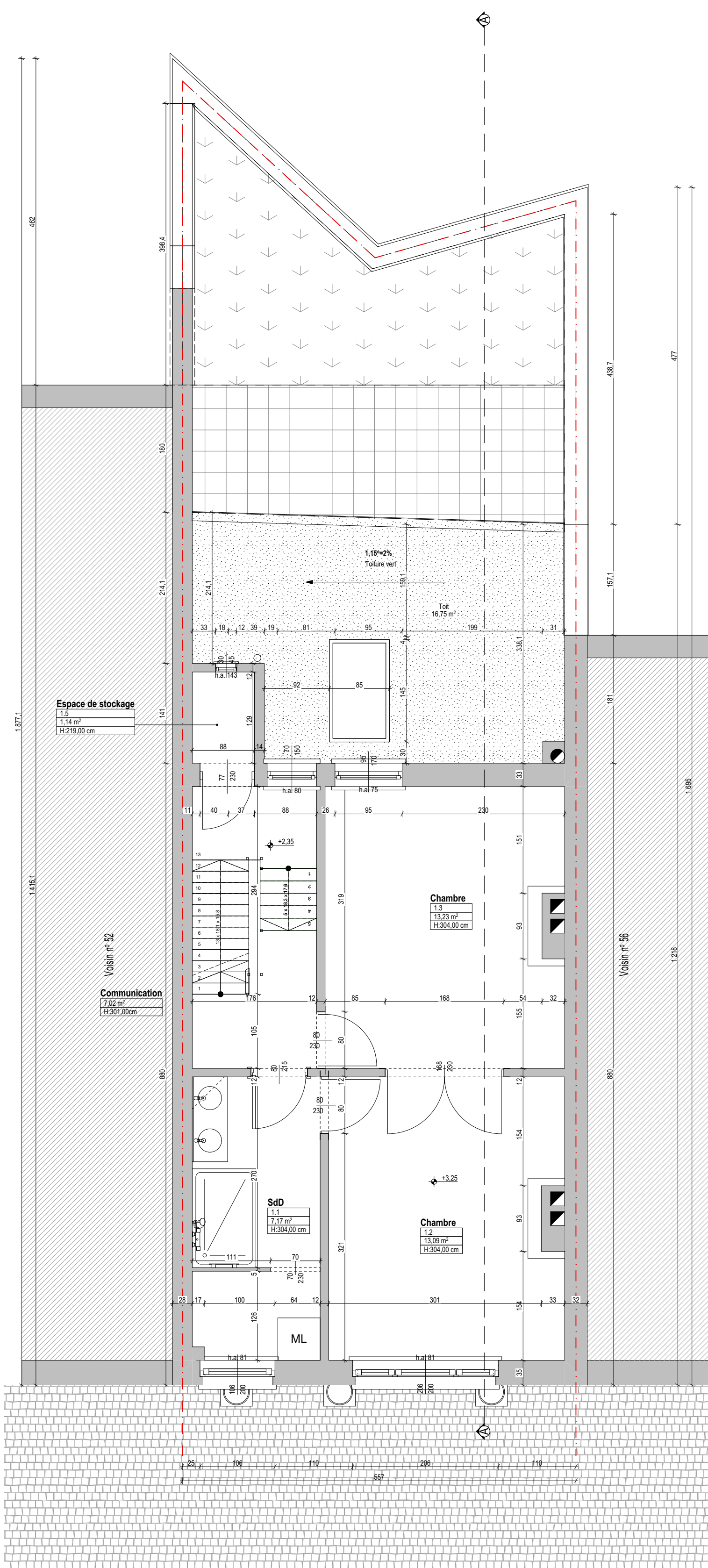

1:5000



1:1000

A circle with a shaded sector. The sector is formed by two radii and an arc. The angle between the two radii is 60 degrees. The area of the sector is shaded black.

PLAN D'IMPLANTATION

1:200

A circle with a shaded sector. A dashed line connects the center of the circle to the point on the circumference where the shaded sector's arc ends.

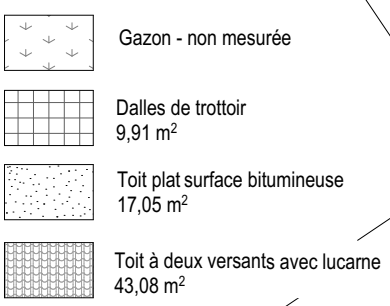

SIGNATURE _____

| | |
|--|-----------|
| | SIGNATURE |
|--|-----------|

| | | | |
|------------|--------------------------------|------------|--------------|
| DATE | ECHELLE (S) | PROJET N°: | Contrôle per |
| 18/09/2023 | 1:50 1:1000 1:5000 1:300 1:100 | 23 479 | |

SITUATION DE FAIT
PLANS, FASADES,
COUPES,
IMPLANTATION

1. CE DOCUMENT NE PEUT EN AUCUN CAS SERVIR A LA REALISATION DES TRAVAUX. POUR CE FAIRE, IL DEVRA PORTER LA MENTION **EXECUTION QU'EXECUTE**
2. TOUTES LES DIMENSIONS SONT DONNEES A TITRE INFORMATIF ET DOIVENT ETRE VERIFIEES PAR L'ENTREPRENEUR.
3. TOUTE DISCORDANCE EVENTUELLE EST SIGNALÉE PAR CELUI-CI A L'ARCHITECTE AVANT TOUTE ADAPTATION.
4. TOUTE MODIFICATION DES PLANS DOIT ETRE LEVEE A LA DEMANDE DE L'ENTREPRENEUR AVANT REMISE DE PRIX.
5. LE PRESENT DOCUMENT NE PEUT ETRE COPIE OU CEDE A DES TIERS/ EN TOUT OU EN PARTIE, QUE MOYENNANT L'AUTORISATION PREALABLE ET ECRITE DE SON AUTEUR.
6. CES PLANS NE PEUVENT ETRE UTILISES A D'AUTRE FINS QUE CELLES DEFINIES CONTRACTUELLEMENT.
7. LE MAITRE DE L'OUVRAGE ET L'ENTREPRENEUR SONT TOUTS DEUX RESPONSABLES DES REMARQUES ET L'APPROUVEMENT.